

## RI検査の種類はいくつあるの？

### ■ 骨,腫瘍

骨シンチ (Tc-HMDP)

腫瘍シンチ (Ga, Tl)

Ga + MIBIシンチ

### ■ 脳

脳血流シンチ (I-IMP, Tc-ECD, Tc-HMPAO)

脳槽・脊髄腔シンチ (In-DTPA)



骨シンチ

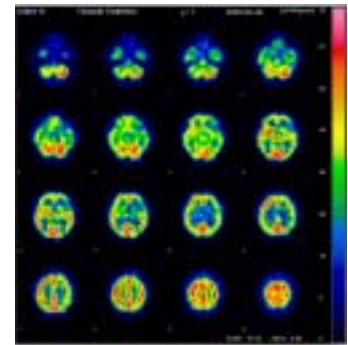

脳血流シンチ

## RI検査の種類はいくつあるの？

### ■ 心筋

心筋血流シンチ (Tc-MIBI, Tc-TF)

心筋血流シンチ (TlCl)

心筋脂肪酸代謝シンチ (I-BMIPP)

心筋交感神経機能シンチ (I-MIBG)

心プールシンチ (Tc-HSA-D)

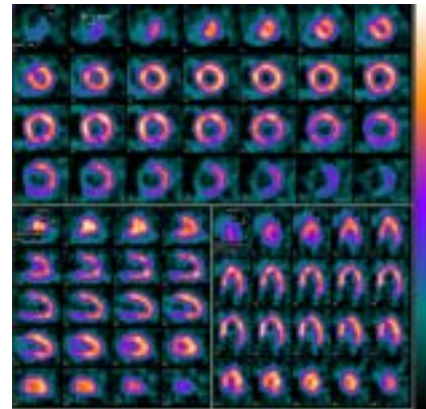

心筋血流シンチ

## RI検査の種類はいくつあるの？

### ■ 消化器

肝シンチ (Tc-GSA)

脾シンチ (Tc-スズコロイド)

肝・胆道シンチ (Tc-PMT)

メッケル憩室シンチ (Tc-パーテクネ)

消化管出血シンチ (Tc-HSA-D)

蛋白漏出性胃腸症 (Tc-HSA-D)

唾液腺シンチ (Tc-パーテクネ)

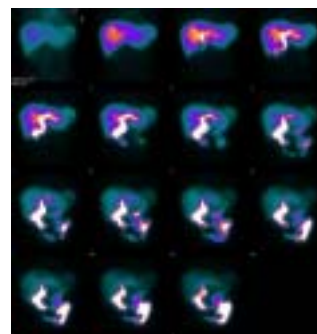

肝胆道シンチ

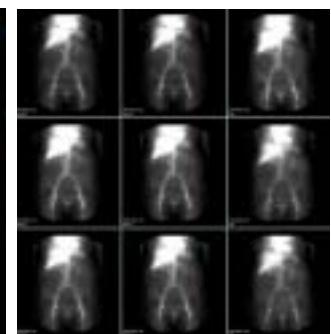

消化管出血シンチ

## RI検査の種類はいくつあるの？

### ■ 内分泌

- 甲状腺シンチ ( I-ヨードカプセル, Tc, Tc + Tl )
- 副甲状腺シンチ ( Tc + Tl )
- 副腎皮質シンチ (  $^{131}\text{I}$ -アドステロール )
- 副腎髄質シンチ (  $^{131}\text{I}$ -フェオMIBG,  $^{123}\text{I}$ -ミオMIBG )



甲状腺シンチ

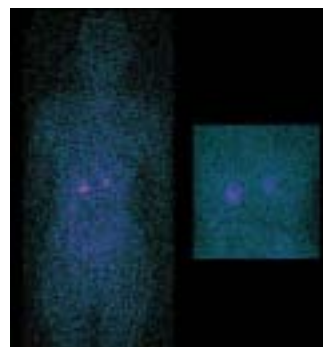

副腎皮質シンチ

## RI検査の種類はいくつあるの？

### ■ 呼吸器

- 肺血流シンチ ( Tc-MAA, Kr )
- 肺換気シンチ ( Krガス )
- 肺換気 + 肺血流シンチ ( Tc-MAA + Krガス )

### ■ 泌尿器

- 腎レノグラムシンチ ( Tc-MAG3 )
- 腎シンチ ( Tc-DMSA )
- 睪丸シンチ ( Tc-パーテクネ )

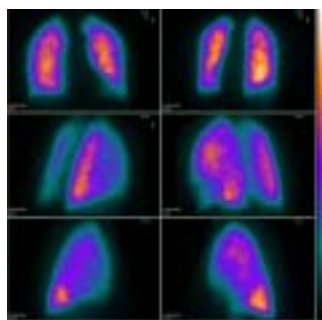
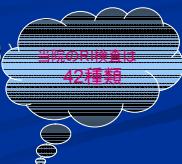

肺血流シンチ

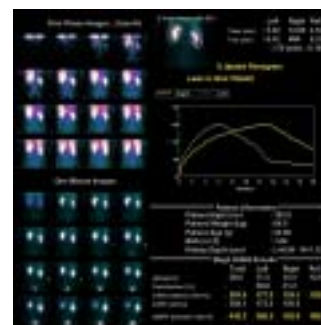

腎レノグラム

**\* 当院の RI 検査は約 42 種類あります。..**